

VP140's 글루 증상과 비슷한 화상불량

- 용지 진행 방향으로 간헐적 화상불량 발생(특정 위치)
- 글루 성분이 묻어 나오는 것 같은 불규칙 화상불량 발생
- 본체 카세트 출력시에는 발생안하나 E-PIM 출력 시 해당 증상 발생

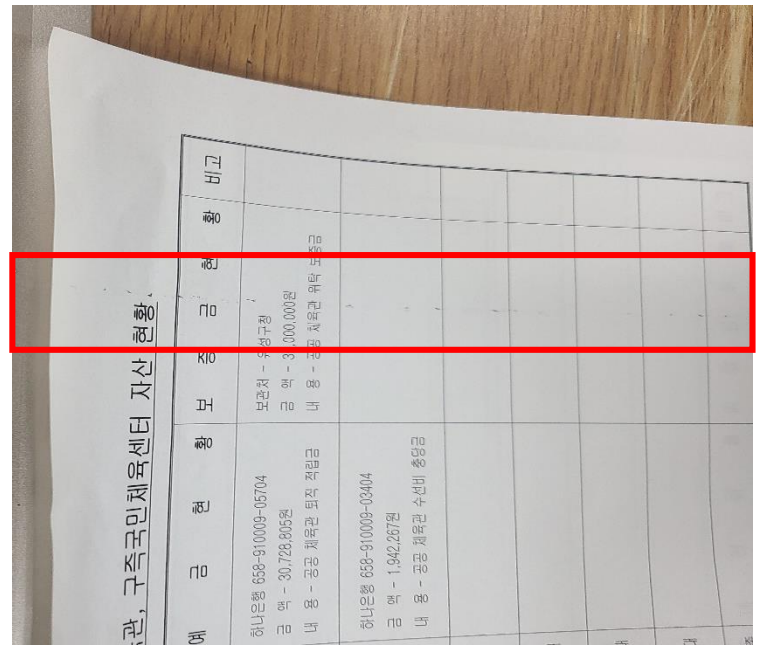

<화상 불량>

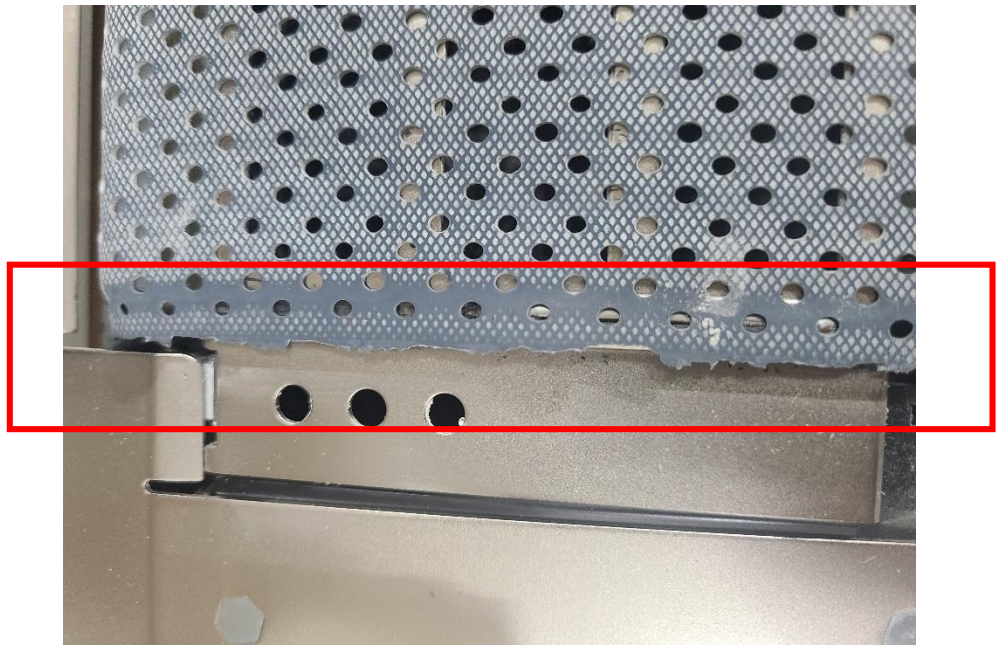

<불량 부품>

- E-PIM 급지 벨트 치우침으로 프레임에 고무가 갈려 고무 성분이 용지에 전달
- 간헐적으로 증상이 나오며 정확한 확인을 위해 급지부를 탈착하여 확인 필요
- BELT, SEPARATION 교체(1070113524000)